

\*1032024923\*

1032024923

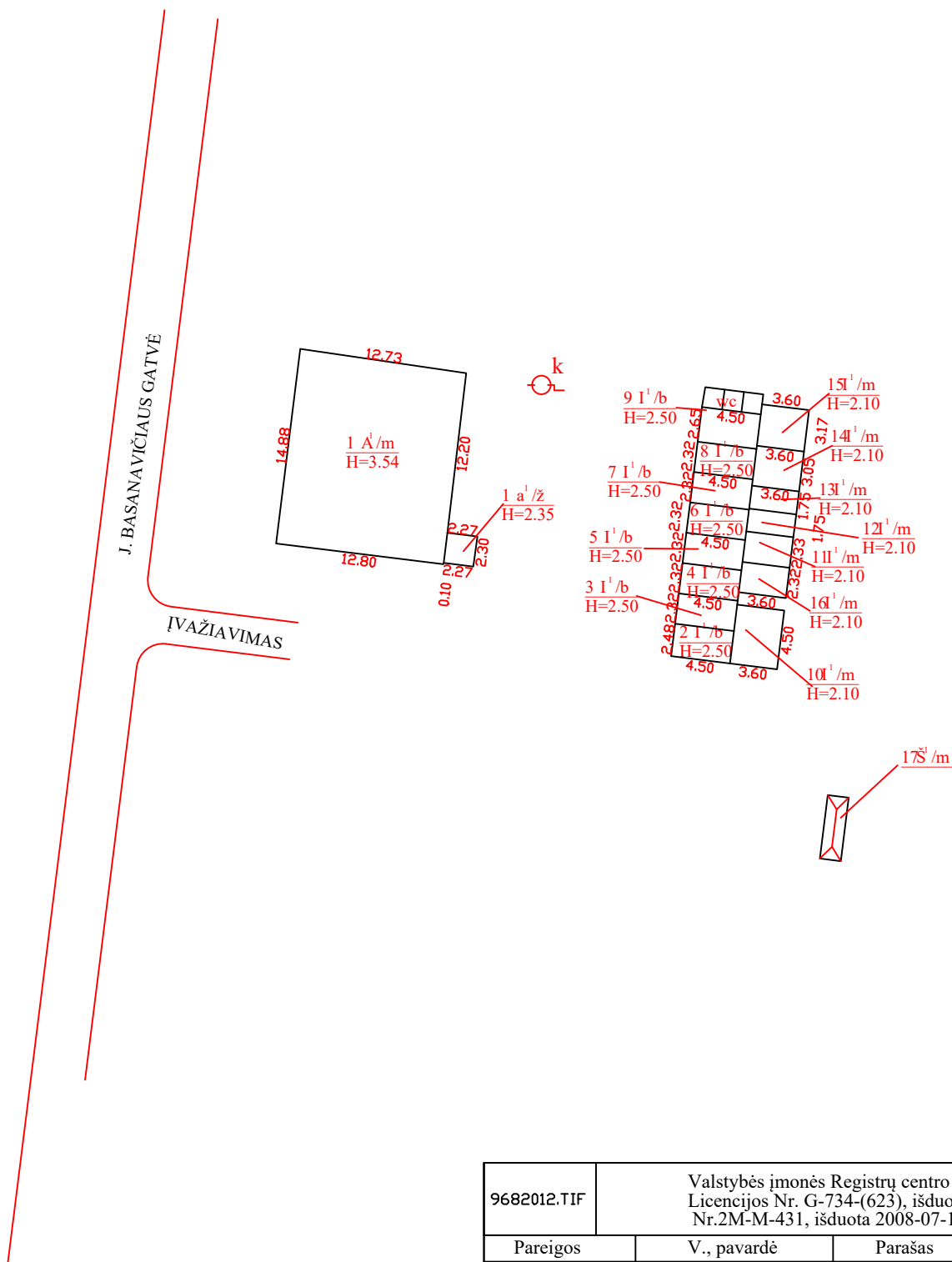
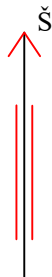

9682012.TIF	Valstybės įmonės Registrų centro Telšių filialas Licencijos Nr. G-734-(623), išduota 2008-08-27 Nr.2M-M-431, išduota 2008-07-11		
Pareigos	V., pavardė	Parašas	Data
Matininkė	V.Gutauskienė		2012-08-21
Statinių išdėstymo planas			A.V.
Skuodo r. sav. Skuodo m. J. Basanavičiaus g. 34			
Sudarytas pagal 2012-08-21 kadastrinių matavimų duomenis		Pastato pažymėjimas plane 1A1m	

[illegible]

1972.VI.25

7.11.25

VIOTU "P..."  
K... .. inventarizacijos  
Tobuliamo Liko Viršinių

[illegible]

~~JALNA~~ MANSARDA

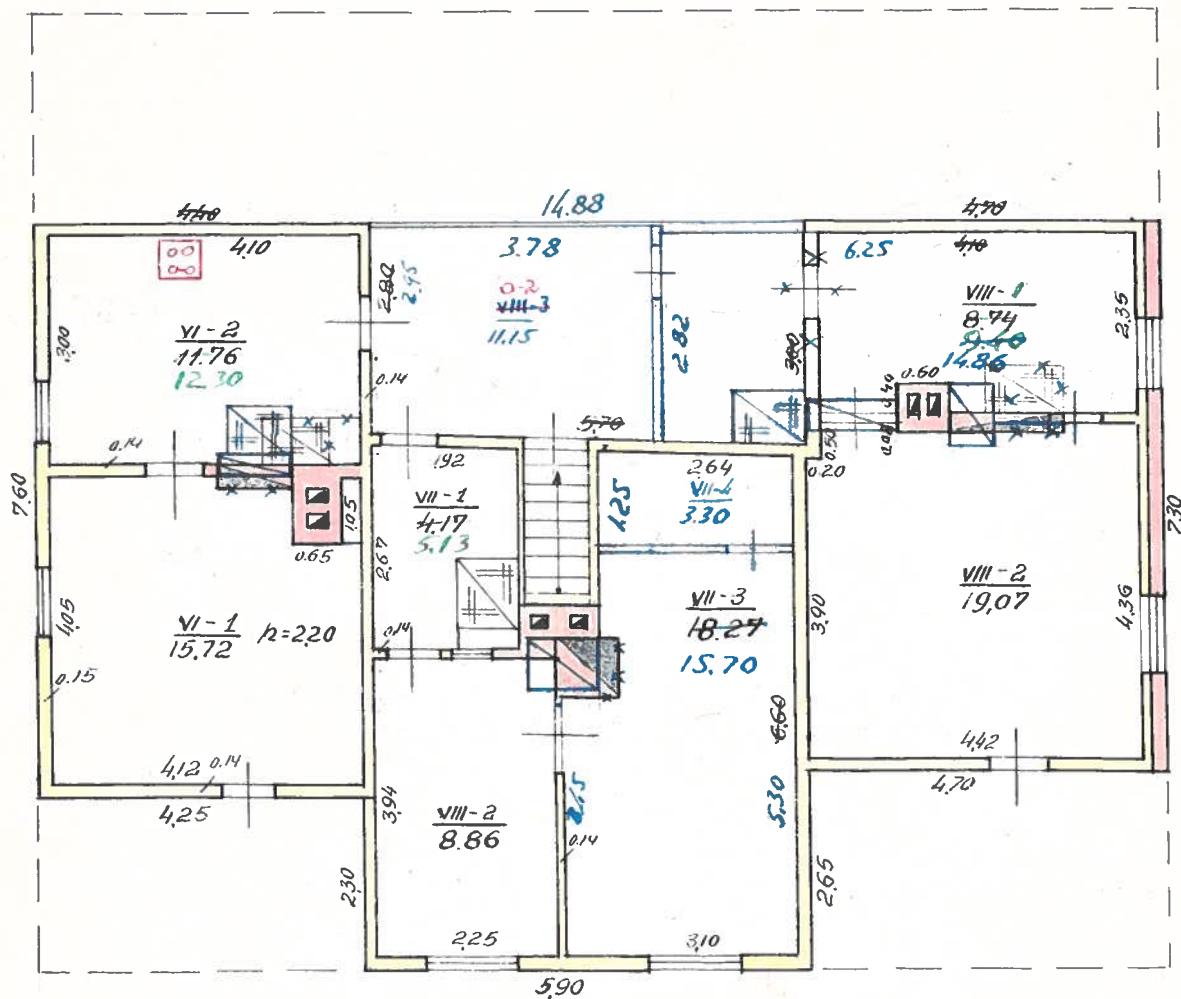

E. ar. g.	Vyk. d.	Tikrino
85.01.16	<i>[Signature]</i>	<i>[Signature]</i>
E. ar. g.	Vyk. d.	Tikrino
1972.01.25	<i>[Signature]</i>	<i>[Signature]</i>

E. ar. g.	Vyk. d.	Tikrino
1972.01.25	<i>[Signature]</i>	<i>[Signature]</i>

Zemes ir kito nekilnojamojo turto kadastro ir registro valstybes imones			
LTSR tikslinimas			
Klaipėdos	Inventarizacijos Nr. 26		
Pavardė: Basanavičius		424034	
Inventarizacijos Nr.		Raidė	Sudarė: U. Lom.
Raj.	23	4	1A m
	30	28	
19.56	IX	20	Mastelis 1:100

\*1031952776\*

1031952776

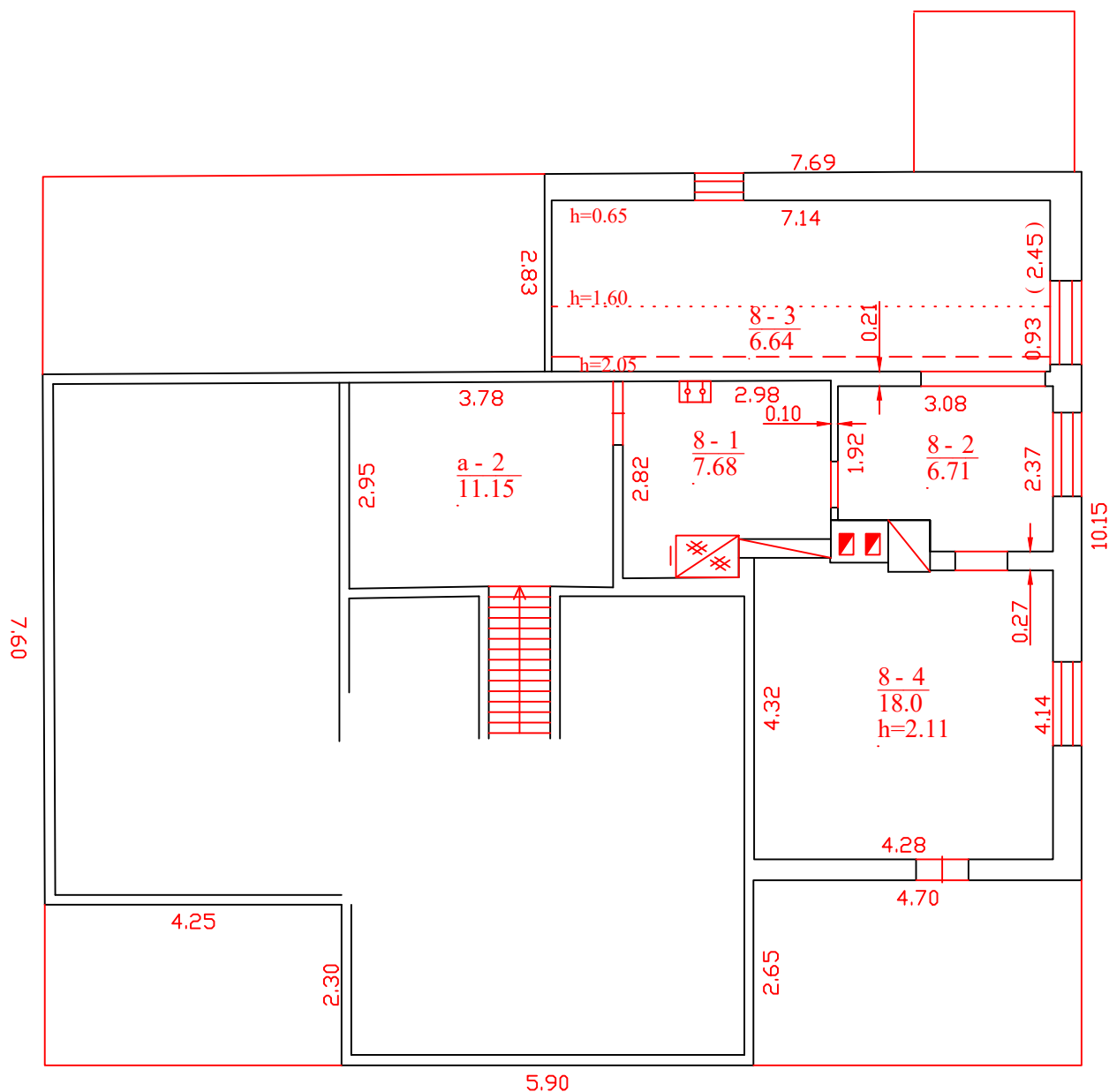

9655645.TIF	Valstybės įmonės Registrų centro Telšių filialas Licencijos Nr. G-734-(623), išduota 2008-08-27 Nr.2M-M-431, išduota 2008-07-11		
Pareigos	V., pavardė	Parašas	Data
Matininkė	V.Gutauskienė		2012-08-21
Pastogės patalpų planas		1:100	A.V.
Skuodo r. sav. Skuodo m. J. Basanavičiaus g. 34			
Sudarytas pagal 2012-08-21 kadastrinių matavimų duomenis		Pastato pažymėjimas plane 1A1m	

Kopija tikra



1. Respublika Lietuva  
2. Rajonas .....  
3. Miestas (kaimas) Muodo  
4. Miesto rajonas .....  
5. Kvartalas .....

VIETINIŲ TARYBŲ, VALSTYBINIS, VISUOMENINIS, GYVENAMŲJŲ NAMŲ  
KOOPERATYVŲ FONDAS. GYVENAMOJO NAMO TECHINIS PASAS.

6. Gatvė .....  
7. Namų Nr. ....  
8. Korpuso Nr. ....  
9. Inventorinis Nr. ....

Pasas sudarytas 1992 m. rupejo 28 d.

TTIB Viršininkas .....  
(parašas)

1. Fondas VIETOS TARYBŲ 2. Raldė 1A/m

I. GYVENAMOJO NAMO TECHNINĖ CHARAKTERISTIKA

3. Korpuso Nr. ....

II. VALDYTOJAS	Dalis	Rejestro Nr.
1 <u>Muodo raj. D. Pareto</u> <u>Taukės</u> 93.03.08.	<u>Muodo 2-aj. LBTVM</u> <u>Komitetui Nr. 279</u> <u>18-51-08-23</u> <u>103m. 113m. 128m. 138m.</u> <u>143m. 153m. 163m. 173m.</u>	3 <u>1951.09.23</u> <u>reg. ist. Nr. 1-942</u>
93.06.17 <u>GYVENAMŲJŲ</u> <u>TECHINĖ REGISTRACIJA</u> <u>stonytė brone</u> 93.06.17	<u>baltas Nr. 1, 93m. 153m.</u> <u>Adaus kieme</u> <u>miša</u>	<u>Muodo raj. D. Pareto</u> <u>1951.09.23</u> <u>reg. ist. Nr. 1-942</u> <u>Muodo raj. D. Pareto</u> <u>1951.09.23</u> <u>reg. ist. Nr. 1-909</u>

III. BENDROS ŽINIOS

1. Serija, projekto tipas	-	9. Kambarių skaičius, vnt.	TRYLKA
2. Aukštų skaičius, vnt.	VIENAS	10. Negyvenamų patalpų plotas, m <sup>2</sup>	-
3. Užstatytas plotas, m <sup>2</sup>	196	11. Sienų medžiaga	RASTY APKALTA
Pastato tūris, m <sup>3</sup>	1022	12. Statybos metalai	1895
5. Bendras plotas, m <sup>2</sup>	268,53	13. Atstatomoji vertė, rb.	25862
6. Balkonų ir terasų plotas, m <sup>2</sup>	-	14. Dabartinė vertė, rb.	9046
7. Gyvenamas plotas, m <sup>2</sup>	161,38	15. Fizinis nusidėvėjimas, %	65
8. Butų skaičius, vnt.	DEVYNI		

Nr.	Gyvenamų butų skaič.	atskiruose butuose	koridorinės sistemos patalpose	bendrabučiuose	Iš bendro ploto skaičiaus				Butų skirstymas pagal kambarių skaičių					
					mansardose	rūsiuose	cokoliniuose aukšt. (pusr.)	barakuose	1 kamb.	2 kamb.	3 kamb.	4 kamb.	5 kamb.	
1	2	3	4	5	6	7	8	9	10	11	12	13	14	15
01	Gyvenamų butų skaič.	9							3	5				1
02	Gyvenamų kambarių sk.	13							3	10				—
03	Bendras plotas, m <sup>2</sup>	248,63							82,87	157,85				7,96
04	Gyvenamas plotas, m <sup>2</sup>	161,38							47,31	114,07				—

Plotas	Gyven. plotas ne- gyvenamose patalpose	prekybos	gamybinės	sandėlių	buitinio aptarnavimo	garažų	Išlaigų	Visuomeninio maitinimo
1	2	3	4	5	6	7	8	9
Bendras pagrindinis								
Bendras pagalbinis								
Plotas	mokyklų	mokomosios- mokslo	gydomosios- sanitarinės	kultūros-švietimo	teatrų ir kinų	kūrybinių dirbtuvių	kitų	Viso
	10	11	12	13	14	15	16	17
Bendras pagrindinis								
Bendras pagalbinis								

[illegible]

# VII. KONSTRUKCINIŲ ELEMENTŲ IR INŽINERINIŲ ĮRENGIMŲ TECHNINIS APRASYMAS

Nr.	Konstruktinių elementų pavadinimas	Aprašymas (medžiaga, konstrukcija, apdaila ir kt.)	Nusidėvėjimo proc.
1	2	3	4
1	Pamatas	lauko akmenų, glazistų betonui	65
2	a) išorės, vidaus sienos	ngsty	65
	b) pertvaros	ngsty tinkuotos	65
3	Perdengimai		
	pastogės	medinis	65
	tarpaukštinis	medinis	65
	pusrūsio, rūsio	-	-
4	Stogas	šiferis	65
5	Grindys	lentos, dašytos	65
6	Angos		
	langų	dvigubi, dašyti, be langinių	65
	durų	dašytos, paprastos	65
7	Apdailos darbai		
	išorės apdaila	apkalta dašytomis lentomis	65
	a)	-	-
	b)	-	-
	c)	-	-
	vidaus apdaila	tinkuota, dašyta, tapetuota	65
8	Santechnikiniai ir elektrotechnikiniai darbai		
	centrinis šildym.	-	-
	krosninis šildym.	yra	65
	vandentiekis	-	-
	elektros apšv.	yra	65
	radijas	-	-
	telefonas	-	-
	televizija	yra	65
	su dujų kolonėle	-	-
	su kieto kuro kolonėle	-	-
	su miesto vandeniu	-	-
	karštas vandent.	-	-
	ventiliacija	yra	65
	dujos	yra	65
	šukšlėlaidis	-	-
	liiftas	-	-
	kanalizacija	-	-
9	Įvairūs darbai	-	-

Dokumentų, pridedamų prie techninio paso, sąrašas:

1. Aukštų planai

2. Aukštų planų eksplikacija

3.

4.

5.

6.

7.

Ypatingos atžymos: Stogo plotas 306,0m<sup>2</sup>

Apšildomo plotas 1245,68m<sup>2</sup>

Pasą sudarė  
Kopija tikra (pavardė, parašas)

Gr. vadovas (parašas)

I. ŽEMES SKLYPO EKSPLIKACIJA, KV. M

Viso išskirta žemės	Užstatytas plotas			Neužstatytas plotas			
	faktiškai naudoja	viso	po pagr. statiniais	po kitais statiniais	kasdien naudojama	kitokie grindiniai	gruntas
1	2	3	4	5	6	7	8
684	779	357	196	161	422		
	2256	365	196	169	2491		

Neužstatytas plotas

viso	įrengtos aikštelės			žaliųjų sodiniai				
	sporto	vaikų	ūkio	viso	tame skaičiuje	gazonai, gėlynai	daržai	kiti
9	10	11	12	13	gazonas su medž.	vaisių sodas	15	16
					14	15	16	17
								18

II. PAGRINDINIŲ IR PAGALBINIŲ STATINIŲ, ŠALTŲ PRIESTATŲ, RŪSIŲ, KIEMO ĮRENGINIŲ PASKIRTIS IR CHARAKTERISTIKA

Raidė plane	Paskirtis	Plotas kv. m	Tūris kub. m	Konstrukcinių elementų aprašymas				
				pamatas	sienos ir pertvaros	perdengimai	stogas	grindys
1951/m	pristatus	738	4	betonas	pl. pam. plv.	7	—8	9
1A1/m	gyvenamas	190,5	415	lauko almenų	apv. apv. lentos	med. linis	šiferis	lentų, daryt.
1A1/m	manardas	125,5	304	—	lentų apv. lentos	med. linis	—	lentų, daryt.
1A1/m	priestatas	5,2	12	betonas	apv. lentų	med. linis	šiferis	lentų, daryt.
241/951/m	ūkinis	93,4	262	betonas	plytų betono	g/b	šiferis	—
1041/m	ūkinis	16,2	34	med. stulpų	apv. lentų	—	šiferis	—
1141/151/m	ūkinis	51,7	109	med. stulpų	apv. lentų	—	šiferis	—
	šulinys	916	—	—	—	—	—	—

III. BENDRA SKLYPO STATINIŲ IR ĮRENGINIŲ VERTE (RB)

Kokių mėly kainomis	Pagr. statiniai		Pagalbiniai statiniai		Viso	
	atstatomoji vertė	dabar- tinė	atstatomoji vertė	dabar- tinė	atstatomoji vertė	dabar- tinė
1	2	3	4	5	6	7
	25862	9046				

Pridedamas žemės skypo planas

Sudarė *Gouk*  
(parašas)

Gr. vadovas \_\_\_\_\_  
(parašas)

Jurbarkas, 87-10000



## Pagrindinio pastato, jo dalių ir priestatų kadastro duomenys

**Adresas** Skuodo r. sav. Skuodo m. J. Basanavičiaus g. 34

**Unikalus Nr.** 7589-5000-3018

**Pastaba** -

Viso pastato			
Bendras plotas: kv. m	269,9	Baigtumo procentas: %	100
Tūris: kub. m	920	Koordinatė X:	6240801,47
Užstatytas plotas: kv. m	185	Koordinatė Y:	347142,1
Plotas bruto: kv. m	333	Statinio kategorija:	Neypatingas

Kadastro duomenys	Pagrindinis pastatas	R sys (pusr sis)	Pastog s patalpos
Duomenys užfiksuoti	2012-08-21	X	X
Žymėjimas	1A1m		M
Paskirtis	Gyvenamoji (trij ir daugiau but - daugiabu iai pastatai)	X	X
Pavadinimas	Gyvenamasis namas	X	X
Statybos pradžios metai:	1895		1895
Statybos pabaigos metai:	1895		1895
Rekonstravimo pradžios metai:			
Rekonstravimo pabaigos metai:			
Kap. remonto pradžios metai:			
Kap. remonto pabaigos metai:			
Modernizavimo pradžios metai:			
Modernizavimo pabaigos metai:			
Papr. remonto pradžios metai:			2008
Papr. remonto pabaigos metai:			2012
Baigtumo procentas: %	100		100
Aukšt skai ius:	1		
T ris: kub. m	572		336
Bendras plotas: kv. m	157,4		107,59
Pamatai:	Akmuo		
Sienos:	R stai		R stai
Perdanga:	Medis		Medis
Stogo konstrukcija:	Šlaitinis		
Stogo danga:	Asbestcementis		
Išor s apdaila:	Medin s dailylent s		Medin s dailylent s
Pertvaros:	R stai		R stai
Grindys:	Lentos		Lentos
Langai:	Mediniai		Mediniai
Durys:	Medin s		Medin s
Vidaus apdaila:	Dažai		Dažai
Šildymas:	Krosninis šildymas		
Vandentiekis:	N ra		
Nuotek šalinimas:	N ra		
Dujos:	N ra		

28-Rgp-2012 15:14:51



\* 1 0 3 2 0 2 5 8 6 7 \*

Lapas 1 iš 2

Kadaastro duomenys	Pagrindinis pastatas	R sys (pusr sis)	Pastog s patalpos
Karštas vanduo:	N ra		
Elektra:	Yra		
Virykl :	Dujin		
Vonios kambarys:	N ra		
V dinimas ir kondicionavimas:	V dinimas		

Parengė Matininkė Violeta Gutauskienė

A.V.

28-Rgp-2012 15:14:51



\* 1 0 3 2 0 2 5 8 6 7 \*

Lapas 2 iš 2

Kopija tikra

**Pagrindinio pastato, jo dalių ir priestatų kadastro duomenys**

<b>Kadastro duomenys</b>	<b>Priestatas</b>	<b>Priestatas</b>	<b>Priestatas</b>
Duomenys užfiksuoti	2012-08-21		
Žymėjimas	1a1ž		
Pavadinimas	Priestatas		
Statybos pradžios metai:	1895		
Statybos pabaigos metai:	1895		
Rekonstravimo pradžios metai:			
Rekonstravimo pabaigos metai:			
Kap. remonto pradžios metai:			
Kap. remonto pabaigos metai:			
Modernizavimo pradžios metai:			
Modernizavimo pabaigos metai:			
Papr. remonto pradžios metai:			
Papr. remonto pabaigos metai:			
Baigtumo procentas: %	100		
Aukštis skaičius:	1		
Tūris: kub. m	12		
Bendras plotas: kv. m	4,91		
Užstatytas plotas: kv. m	5		
Pamatai:	Akmuo		
Sienos:	Medis su karkasu		
Perdanga:	Medis		
Stogo konstrukcija:	Šlaitinis		
Stogo danga:	Asbestcementis		
Išorinis apdaila:	Nėra		
Pertvaros:	Nėra		
Grindys:	Lentos		
Langai:	Mediniai		
Durys:	Medinės		
Vidaus apdaila:	Nėra		



## Kitų statinių kadastro duomenys

**Adresas** Skuodo r. sav. Skuodo m. J. Basanavičiaus g. 34

**Unikalus Nr.** 7589-5000-3074

**Pavadinimas** Kiemo statiniai

**Pažymėjimas plane**

**Paskirtis** Kiti inžineriniai statiniai

**Aprašymas** (šulinys)

**Kad. duomenų nustatymo** 2001-02-15

### Statinio duomenys

Statybos pradžios metai:	1956	Modernizavimo pradžios metai:	
Statybos pabaigos metai:	1956	Modernizavimo pabaigos metai:	
Rekonstravimo pradžios metai:		Papr. remonto pradžios metai:	
Rekonstravimo pabaigos metai:		Papr. remonto pabaigos metai:	
Kap. remonto pradžios metai:		Statinio kategorija:	Nėra
Kap. remonto pabaigos metai:		Daikto būklė:	

### Statinio sudėtinių dalių kadastro duomenys

Pažymėjimas plane	Sudėtinė dalis		
k	šulinys		
Statybos pradžios metai:	1956	Plotis: m	
Statybos pabaigos metai:	1956	Plotas kv. m	
Rekonstravimo pradžios metai:		Tūris: kub. m	
Rekonstravimo pabaigos metai:		Gylis: m	
Kap. remonto pradžios metai:		Baigtumo procentas: %	100
Kap. remonto pabaigos metai:		Aukštis: m	10
Modernizavimo pradžios metai:		Ilgis: m	
Modernizavimo pabaigos metai:		Skersmuo mm	
Papr. remonto pradžios metai:		Medžiaga:	Gelžbetonis
Papr. remonto pabaigos metai:		Markė:	
Kiekis: vnt.	1		

Parengė

A.V.





## Kitų statinių kadastro duomenys

**Adresas** Skuodo r. sav. Skuodo m. J. Basanavičiaus g. 34

**Unikalus Nr.** 7589-5000-3122

**Pavadinimas** Kiemo statiniai

**Pažymėjimas plane**

**Paskirtis** Kiti inžineriniai statiniai

**Aprašymas** (Lauko tualetas v2)

**Kad. duomenų nustatymo** 1992-01-17

### Statinio duomenys

Statybos pradžios metai:	1961	Modernizavimo pradžios metai:	
Statybos pabaigos metai:	1961	Modernizavimo pabaigos metai:	
Rekonstravimo pradžios metai:		Papr. remonto pradžios metai:	
Rekonstravimo pabaigos metai:		Papr. remonto pabaigos metai:	
Kap. remonto pradžios metai:		Statinio kategorija:	Nėra
Kap. remonto pabaigos metai:		Daikto būklė:	

### Statinio sudėtinių dalių kadastro duomenys

Pažymėjimas plane	Sudėtinė dalis		
K	Kiemo statiniai		
Statybos pradžios metai:	1961	Plotis: m	
Statybos pabaigos metai:	1961	Plotas kv. m	
Rekonstravimo pradžios metai:		Tūris: kub. m	
Rekonstravimo pabaigos metai:		Gylis: m	
Kap. remonto pradžios metai:		Baigtumo procentas: %	100
Kap. remonto pabaigos metai:		Aukštis: m	
Modernizavimo pradžios metai:		Ilgis: m	
Modernizavimo pabaigos metai:		Skersmuo mm	
Papr. remonto pradžios metai:		Medžiaga:	Plytos
Papr. remonto pabaigos metai:		Markė:	
Kiekis: vnt.	1		

Parengė

A.V.



PASTATO RAIDE 10/11

Inventorinis numeris

Miestas

Sklypas

Kvartalas

## Pastatų vidaus plotų eksplikacija

Inventoriz. data	Aukšto Nr.	Buto Nr.	Kambario Nr.	Patalpų pavadinimas		Bendras nau- dingas plotas	Gyvenamas					Ištalga		tame skaičiuje		tame skaičiuje		tame skaičiuje		tame skaičiuje	
				patalpų paskirtis	kam naudojama		tame skaičiuje				pagrind. plotas	pagalb. plotas	pagrind. plotas	pagalb. plotas	pagrind. plotas	pagalb. plotas	pagrind. plotas	pagalb. plotas			
							gyven. kambar. plotas	naud. negyve- namas	tam bur. technik. patalpų	negyv. rūšiai ir pusrūs.											
1	2	3	4	5	6	7	8	9	10	11	12	13	14	15	16	17	18	19			
1999.9.28	7	1	1	gyvenamas	kambarys	6,32	6,32														
			2	- - -	kambarys	12,89	12,89														
			3	- - -	virtuvė	8,35		8,35													
				viso 1 bute :		24,56	19,21	8,35													
		2	1	- - -	virtuvė	8,40		8,40													
			2	- - -	kambarys	12,52	12,52														
		3		viso 2 bute :		20,92	12,52	8,40													
		3	1	- - -	kambarys	11,80	11,80														
			2	- - -	kambarys	9,03	9,03														
			3	- - -	virtuvė	5,43		5,43													
				viso 3 bute :		26,26	20,83	5,43													
		4	1	- - -	virtuvė	8,98		8,98													
			2	- - -	kambarys	10,36	10,36														
			3	- - -	kambarys	10,45	10,45														
				viso 4 bute :		29,79	20,81	8,98													
		5	1	- - -	kambarys	18,88	18,88														
			2	- - -	virtuvė	7,58		7,58													
			3	- - -	kambarys	9,48	9,48														
			4	- - -	kambarys	4,91		4,91													

Kopija tikra

viso 5 bute: 41,15 28,66 12,49

28

1	2	3	4	5	6	7	8	9	10	11	12	13	14	15	16	17	18	19
92.9.28	I	9	1	gyvenimo	virtuve	4,96		7,96										
				nro 9 butė:		4,96		7,96										
		α	1	-	-	koridoras	8,70		8,70									
				nro bendr. naud. to:		8,70		8,70										
				nro T orelitė:		168,44	109,03	51,41	8,70									
	mau. sardo	α	2	-	-	koridoras	11,15		11,15									
				nro bendr. naud. to:		19,85		19,85										
		6	1	-	-	kambarys	15,72	15,72										
			2	-	-	virtuve	12,30	12,30										
				nro 6 butė:		28,02	15,72	12,30										
		7	1	-	-	virtuve	5,13	5,13										
			2	-	-	kambarys	8,86	8,86										
			3	-	-	kambarys	15,70	15,70										
			4	-	-	saulelė	3,30	3,30										
				nro 9 butė:		32,99	24,56	8,43										
		8	1	-	-	virtuve	14,86	14,86										
			2	-	-	kambarys	19,07	19,07										
				nro 8 butė:		33,83	19,07	14,86										
				nro mamsardė:		106,09	59,35	26,59	11,15									
				nro postelė:		268,53	161,38	87,30	19,85									
						268,40	161,38	87,17	19,85									

## Pagrindinio pastato vidaus plotų eksplikacija

3 FORMA

**Adresas** Skuodo r. sav. Skuodo m. J. Basanavičiaus g. 34

**Unikalus Nr.** 7589-5000-3018

**Žymėjimas** 1A1m

**Pavadinimas** Gyvenamasis namas

**Paskirtis** Gyvenamoji(3 ir daugiau butų)

**Matavimų data** 2012-08-21

Aukšto Nr.	Patalpos pažymėjimas plane		Patalpų pavadinimas	Gyvenamosios paskirties patalpų								Negyvenamosios paskirties patalpų	
	1 simbolis	2 simbolis		Bendras plotas m <sup>2</sup>	Naudingas plotas m <sup>2</sup>	Iš to skaičiaus			Pagalbinis nenaudingas plotas m <sup>2</sup>	Rūšių (pusrūšių) plotas m <sup>2</sup>	Garažų plotas m <sup>2</sup>	Pagrindinis plotas m <sup>2</sup>	Pagalbinis plotas m <sup>2</sup>
						Gyvenamas plotas m <sup>2</sup>	Verslo plotas m <sup>2</sup>	Pagalbinis naudingas plotas m <sup>2</sup>					
1	2	3	4	5	6	7	8	9	10	11	12	13	14
M	a	2	Koridorius	11,15	11,15			11,15					
M	8	1	Virtuvė	7,68	7,68	7,68							
M	8	2	Virtuvė	6,71	6,71	6,71							
M	8	3	Sandėlis	6,64	6,64			6,64					
M	8	4	Kambarys	18,00	18,00	18,00							
Iš viso pastogėje ( 5 patalpos )				50,18	50,18	32,39		17,79					
Iš viso ( 5 patalpos )				50,18	50,18	32,39		17,79					

Parengė Matininkė Violeta Gutauskienė

A.V.

Kopija tikra

29-Rgp-2012 10:29:14



\* 1 0 3 2 0 4 3 3 2 6 \*